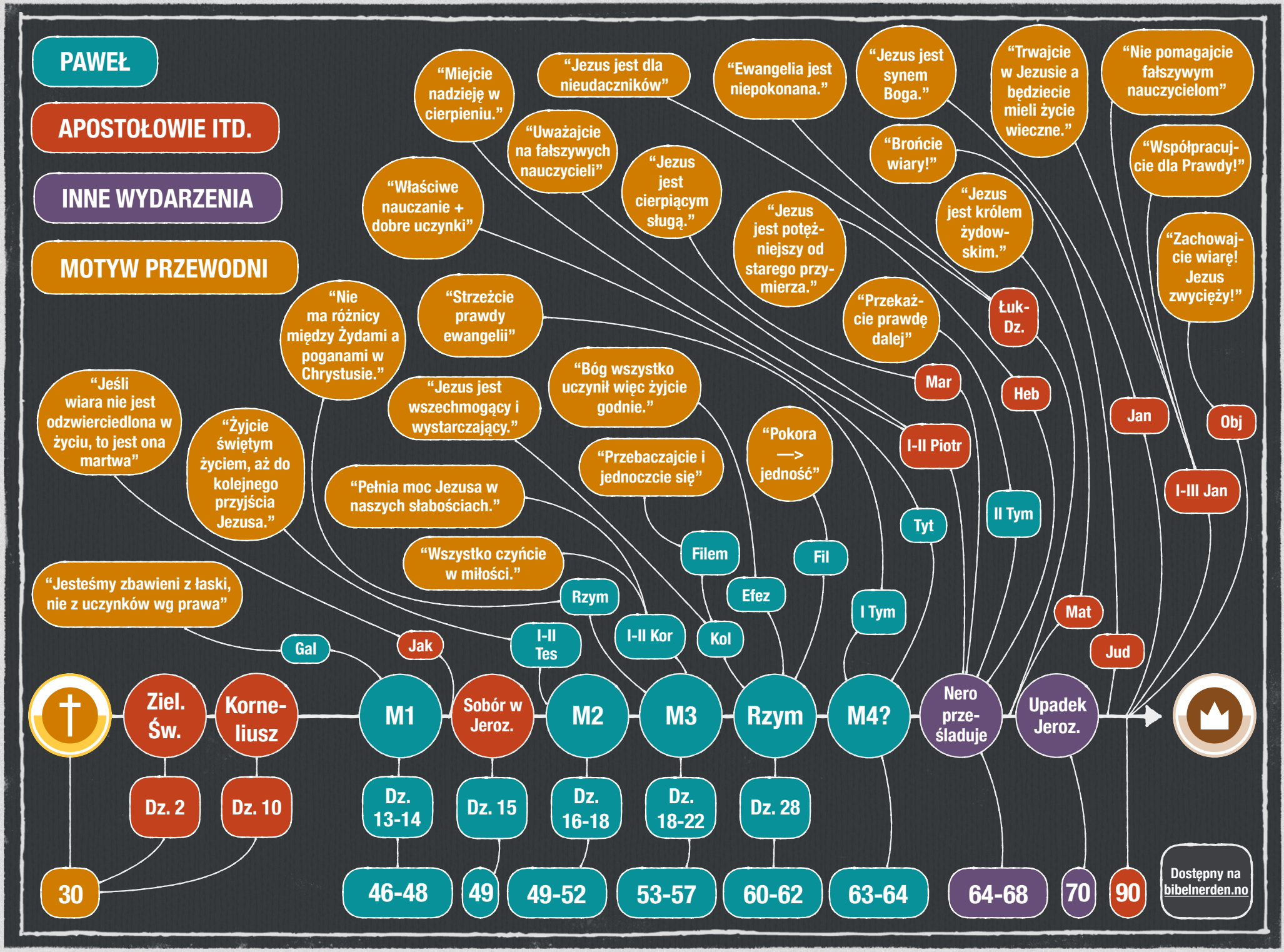
PAWEŁ
APOSTOŁOWIE ITD.
INNE WYDARZENIA
MOTYW PRZEWODNI
"Miejcie nadzieję w cierpieniu."
"Jezus jest dla nieudaczników"
"Ewangelia jest niepokonana."
"Jezus jest synem Boga."
"Trwajcie w Jezusie a będziecie mieli życie wieczne."
"Nie pomagajcie fałszywym nauczycielom"
"Uważajcie na fałszywych nauczycieli"
"Brońcie wiary!"
"Współpracujcie dla Prawdy!"
"Właściwe nauczanie + dobre uczynki"
"Jezus jest cierpiącym sługą."
"Jezus jest potężniejszy od starego przymierza."
"Jezus jest królem żydowskim."
"Zachowajcie wiarę! Jezus zwycięży!"
"Nie ma różnicy między Żydami a poganami w Chrystusie."
"Strzeżcie prawdy ewangelii"
"Przekażcie prawdę dalej"
Łuk-Dz.
Mar
Heb
Jan
Obj
"Jeśli wiara nie jest odzwierciedlona w życiu, to jest ona martwa"
"Jezus jest wszechmogący i wystarczający."
"Bóg wszystko uczynił więc żyjcie godnie."
"Pokora —> jedność"
I-II Piotr
"Żyjcie świętym życiem, aż do kolejnego przyjścia Jezusa."
"Przebaczajcie i jednoczcie się"
"Pełnia moc Jezusa w naszych słabościach."
Tyt
II Tym
I-III Jan
Filem
Fil
"Wszystko czyńcie w miłości."
"Jesteśmy zbawieni z łaski, nie z uczynków wg prawa"
Rzym
Efez
I Tym
Mat
Gal
Jak
I-II Tes
I-II Kor
Kol
Jud
Ziel. Św.
Korne-liusz
M1
Sobór w Jeroz.
M2
M3
Rzym
M4?
Nero prze-śladuje
Upadek Jeroz.
Dz. 2
Dz. 10
Dz. 13-14
Dz. 15
Dz. 16-18
Dz. 18-22
Dz. 28
30
46-48
49
49-52
53-57
60-62
63-64
64-68
70
90
Dostępny na bibelnerden.no